(PRANCHA A1 - 841 X 594mm)

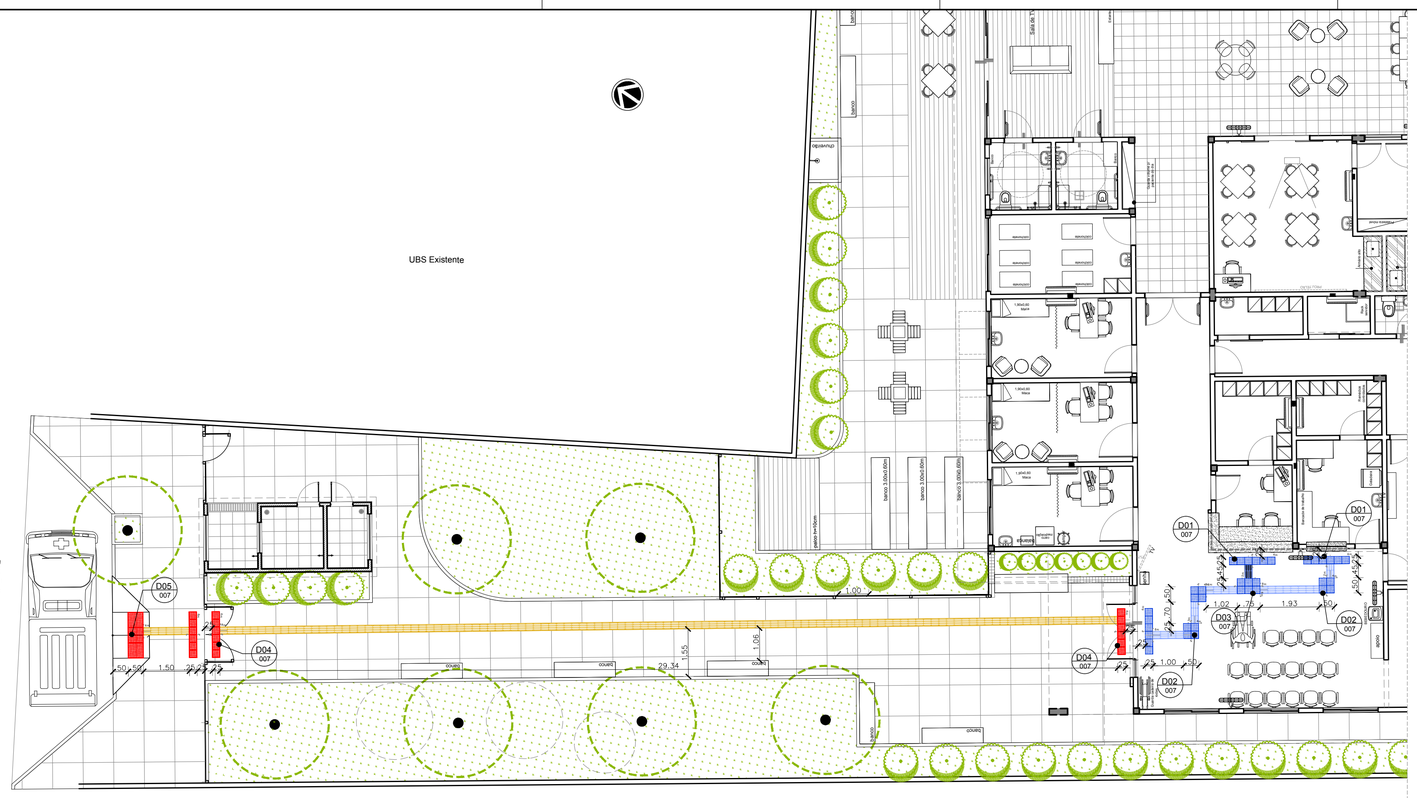

01 PLANTA ACESSIBILIDADE
ESCALA 1/100

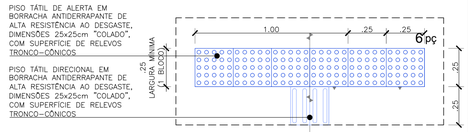

02 D01 - PISO TÁTIL - INTERRUPÇÃO 6 PEÇAS
ESCALA 1/20

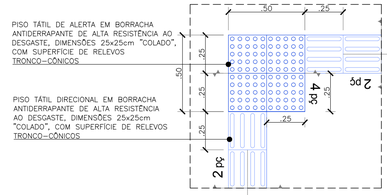

03 D02 - PISO TÁTIL - MUDANÇA DE DIREÇÃO A 90°
ESCALA 1/20

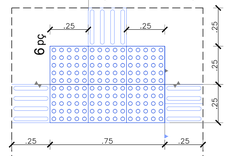

04 D03 - PISO TÁTIL - BIFURCAÇÃO A 90°
ESCALA 1/20

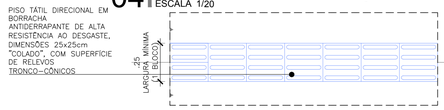

05 PISO TÁTIL DIRECIONAL
ESCALA 1/20

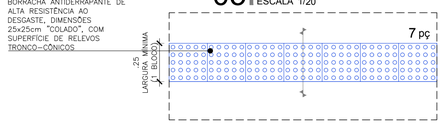

06 PISO TÁTIL DE ALERTA
ESCALA 1/20

ARCHITECTUS
R. Canuto de Aguiar, n.1401
Fortaleza/CE – Tel:(85)3456-5000
architectusbr@gmail.com

MHA
Alameda Araguaia, n.2104, 2º andar
Barueri/SP – Tel:(11)2078-9000
comunicacao@mha.com.br

LEGENDA:

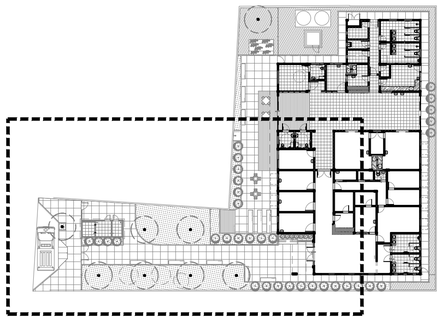

LOCALIZAÇÃO
ESCALA 1/400

TIPOS DE PISO TÁTIL

- PLACAS DE CONCRETO PRÉ-MOLDADO - 25 x 25 cm INSTALADO NO PISO COM ARGAMASSA COLANTE USO EXTERNO - INSTALADO COMO PISO
- PLACAS DE BORRACHA SINTÉTICA - 25 x 25 cm FIXADO NO PISO C/ COLA DE CONTATO USO INTERNO - ÁREAS TÉCNICAS - S/ PISO ACABADO
- ELEMENTOS "GUIA" - MURETAS, PAREDES, GUARDA-CORPOS...

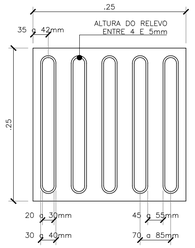

07 PISO TÁTIL DIRECIONAL
ESCALA 1/5

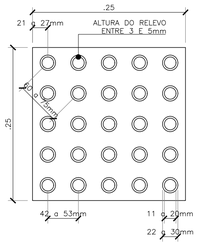

08 PISO TÁTIL DE ALERTA
ESCALA 1/5

OBSERVAÇÕES:

- O PISO TÁTIL DEVE SER EM COR CONTRASTANTE COM A DO PISO ADJACENTE E RESULTANDO EM UM DESNÍVEL MÁXIMO DE 2MM QUANDO EMBUTIDO OU SOBREPOSTO.
- DEVERÁ SER UTILIZADO EM ÁREAS EXTERNAS O PISO TÁTIL EM PRÉ-MOLDADO DE CONCRETO COR NATURAL COM ESP. DE 30MM NO MÍNIMO E PARA USO INTERNO O TIPO ANTIDERRAPANTE EMBORRACHADO NA COR AMARELA COM ASSENTAMENTO COM COLA VINIL

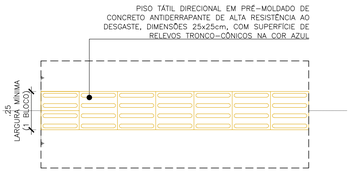

09 PISO TÁTIL DIRECIONAL
ESCALA 1/20

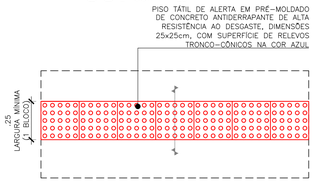

10 PISO TÁTIL DE ALERTA
ESCALA 1/20

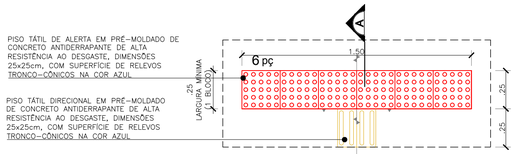

11 D04 - PISO TÁTIL - INTERRUPÇÃO
ESCALA 1/20

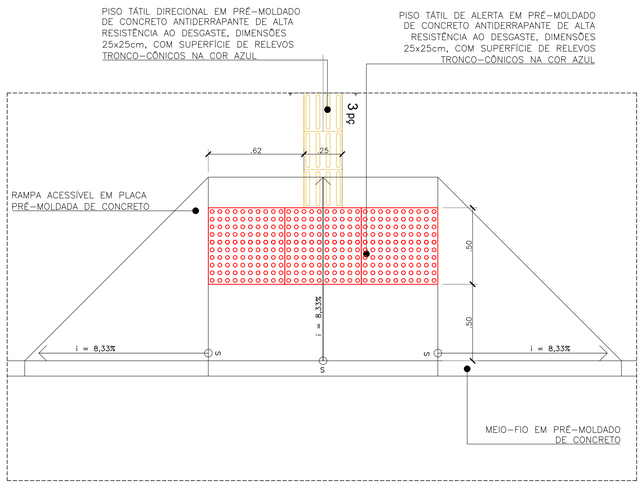

12 D05 - PLANTA - RAMPA ACESSÍVEL
ESCALA 1/20

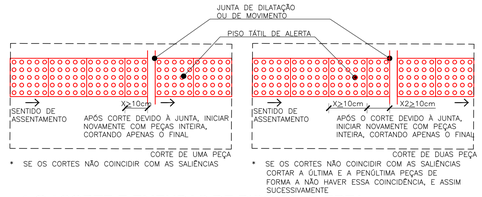

13 CORTE E EMENDAS DE PISO DE ALERTA
ESCALA 1/20

14 PISO TÁTIL - CORTE A
ESCALA 1/20

SUP.	CÓD. ATIVIDADE	INSCRIÇÃO	F/J

FIRMA: ARCHITECTUS S/S EPP
LOCAL: RUA CANUTO DE AGUIAR, 1401C – MEIRELES
CEP 60.160-120 FORTALEZA – CE

ISS-P | ISS-C

Proprietário:

Construção:

Mariana Furlani Landim
CAU: A26182-3

Proprietário

Construção

CREA/CAU | CREA/CAU

APROVO BOMBEIROS | APROVO PREFEITURA

Revisão nº	Descrição	Data	Projetista	Aprovação
00	Emissão inicial	04/09/2017	Mariana Furlani	Mariana Furlani

BAHIA GOVERNO DO ESTADO TRABALHO DE BRASIL

PROSUS
SECRETARIA DE SAÚDE DO ESTADO DA BAHIA-SESAB

PROSUS Programa de fortalecimento do SUS na Região Metropolitana de Salvador

Unidade/Orgão: CENTRO DE ATENÇÃO PSICOSSOCIAL / SESAB	Proprietário: SEC. DE SAÚDE DO ESTADO DA BAHIA
Endereço: RUA EUTÍQUIO DE LIMA	Município: S. SEBAST. PASSÉ/BA — Bairro: SÃO ROQUE
Nome do projeto: PROJETO EXECUTIVO ARQUITETURA - CAPS I	Escala: INDICADA
Título da folha: PLANTA DE ACESSIBILIDADE	Data: SET/2017 — Folha: 007/026
Responsável técnico: MARIANA FURLANI, CAU: A26182-3	Coord. elab. de projetos: MARIA TEREZA DE CARVALHO BRAGA, CAU: A15353-2
Arquivo: 029_PE_ARQ_PASSÉ_007_R00.dwg	Topógrafo: - — Desenho: PAULO ANDRÉ

Z:\01 PROJETOS\029_PROSUS BAHIA\05_CAPS\01_CP_COORDENAÇÃO DO PROJETO\CP_05_ENTREGAS\CP_05_01_PROSUS\2017.09.04 EXECUTIVO SÃO SEBASTIÃO DO PASSÉ\01_ARQUITETURA\DWG\029_PE_ARQ_PASSÉ_007_R00.DWG